ＯＴＶ国和プラザ

物件間取

【OTV国和プラザ1108】モノレール県庁前駅徒歩２分！各種銀行・リウボウ・国際通り近くの好立地広々２ＬＤＫ空き出ました♪セカンドハウスとしての利用も相談可。お気軽にお問い合わせください。

物件外観

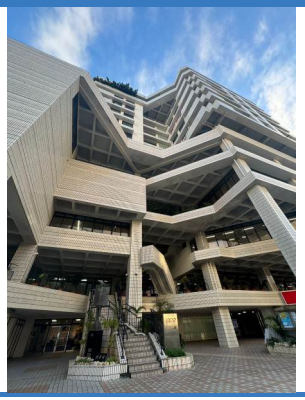

現地案内

※掲載されている物件データが現況と異なる場合は現況を優先します。

種別	アパート・マンション
間取	２LDK (LDK 16.7)
賃貸条件	11.9 万円
	敷金 0.0 ケ月 / 礼金 1.0 ケ月

所在地		那覇市久茂地１-２-２０
学区		開南 小学校 / 上山 中学校
建物	敷地面積	
	築年月	1982年11月(築42年)
	所在階/階建	11 階 / 13 階建

その他一時金	初回保証料：総賃料×50%～（最低30,000円、審査により変動）、鍵交換費：16,500円、抗菌施工費：15,400円、特定消火器：6,380円
設備	都市ガス, 浴槽, エレベーター
加入保険	有
保証人代行	不可

沖縄県知事(8)第2726号
株式会社日宅
〒902-0067 沖縄県那覇市おもろまち４－２０－３１
TEL：098-894-4110
FAX：098-988-9227
E-Mail：info@nittaku-hs.co.jp

取引態様：代理
契約形態：代理
情報公開日：2025年08月05日